



MAJLIS DAERAH JELEBU

MAKLUMAT PROJEK

TAJUK SEBUTHARGA	:	MENYELENGGARA TEBING RUNTUH DI TAMAN NAGAMAS, TITI, JELEBU, NEGERI SEMBILAN
NO FAIL PROJEK	:	MDJ.1(S)/TT/2/2-30/2020
LOKASI PROJEK	:	TAMAN NAGAMAS, TITI
KOORDINAT	:	2°59'04.3"N 102°04'05.9"E 2.984537, 102.068310
SKOP PROJEK	:	<ol style="list-style-type: none">1. Kerja-kerja pemasangan 'gabion wall' 2.0m x 1.0m x 1.0m (mesh wire 2.7mm) sepanjang 12.0m di bahagian bawah tebing runtuh.2. Kerja-kerja memasang 'Non Woven Geotextiles' pada bahagian belang gabion.3. Membina tembok 'stone pitching' setebal 230mm termasuk 'coping beam' di bahagian atas dan bawah tembok.4. Kerja-kerja menanam rumput 'close turfing' di permukaan cerun berkeluasan 150.0 m².5. Memasang longkang U sepanjang 45.0m di atas permukaan cerun termasuk sump baru bagi penyambungan ke longkang sedia ada.6. Kerja-kerja memasang 'standard galvanised steel guard rail' sepanjang 40.0m.7. Kerja-kerja membina baru laluan pejalan kaki berukuran 60.0m² termasuk kerja pemasangan 'm.s safety railing'.

GAMBAR-GAMBAR PROJEK :

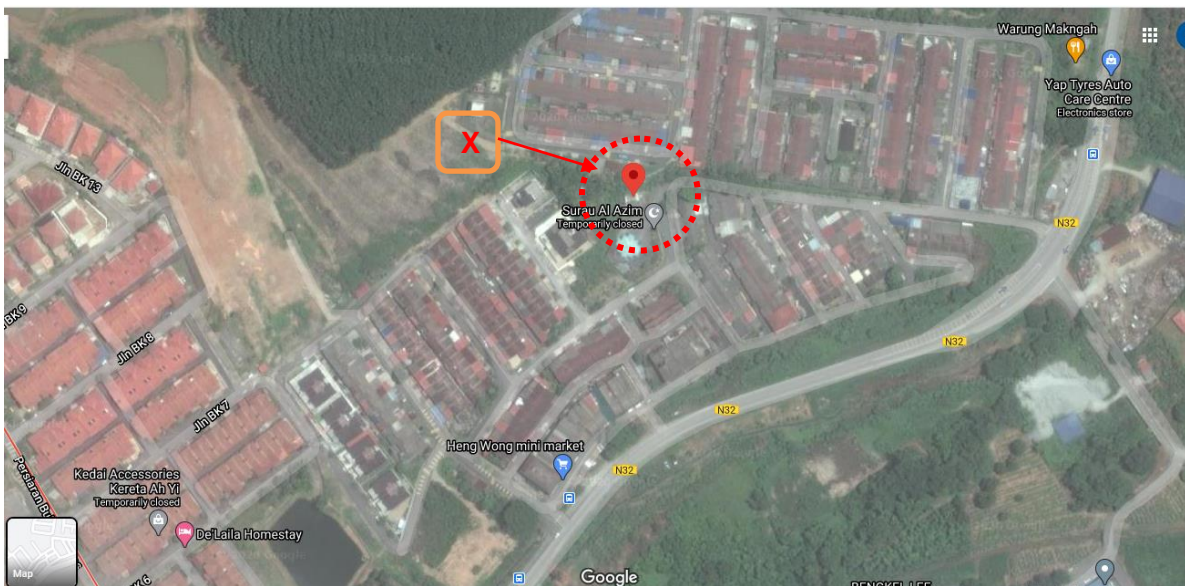

(X) Lokasi tebing runtuh yang berhampiran dengan Balai Raya



MAJLIS DAERAH JELEBU



Keadaan tebing runtuh dari bahagian bawah



Laluan pejalan kaki juga rosak akibat runtuhan



MAJLIS DAERAH JELEBU



Terdapat juga tembok gabion di kawasan berhampiran